

Max Streicher GmbH & Co. KG a. A., Schwaigerbreite 17, 94469 Deggendorf  
Tel.: 0991/330 – 287, Fax: 0991/330 - 260

Verantwort. Bauleiter/Polier: Mario Körner, Handy-Nr. 0170 2106905

Polier: Falk Brinkmann, Handy-Nr. 0178 1313895

An Landratsamt Straubing-Bogen, Verkehrsbehörde  
E-Mail: [verkehrswesen@landkreis-straubing-bogen.de](mailto:verkehrswesen@landkreis-straubing-bogen.de)

### Anmeldung

einer Baustelle aufgrund der Anordnung vom 06.06.2023

Straße: Brückenstraße 41a, Salching  
(Staats- und Kreisstraße Nr. SR 9)

Ort der Baumaßnahme: SR 9; Absch. 130 - St. 0,392 - 0,419  
 innerorts  außerorts  Ortsrand

### Lageplan liegt bei!

Art der Baumaßnahme: Hausanschluss Glasfaser + Gas

Dauer: am ..... vom 08.04.24 bis 10.04.24

Beschilderung nach Regelplan B 1/2, B II/1 c ~~ohne~~/mit Gehwegsperrung

Sonstige Mitteilungen: \_\_\_\_\_

**Es wird bestätigt, dass ein Gestattungsvertrag mit dem Straßenbaulasträger vorliegt.**

Deggendorf, 03.04.24  
Datum

  
Unterschrift des Antragstellers

### Rückantwort

#### Rückantwort per E-Mail

Die Verkehrsregelung an obiger Baustelle wird wie beantragt, bzw. mit folgenden Änderungen und Ergänzungen, angeordnet.

Nachrichtlich mit Lageplan:  
PI Straubing  
Tiefbauverwaltung  
VG Aiterhofen



Salching

St 2141

Landshuter Straße

Kirchstraße

Schulstraße

Rosengasse

Bachstraße

Bachstraße

Alterach

Mühlweg

Dammweg

Carl-Laux-Straße

SR9

Am Sportplatz

Am Sportplatz

Bergäckerweg

Mooswiesenweg

## Regelplan B I/2

Straße mit geringer Verkehrsstärke oder in geschwindigkeitsreduziertem Bereich und mit deutlicher Einengung

(analog bei Richtungsfahrbahn oder Einbahnstraße)

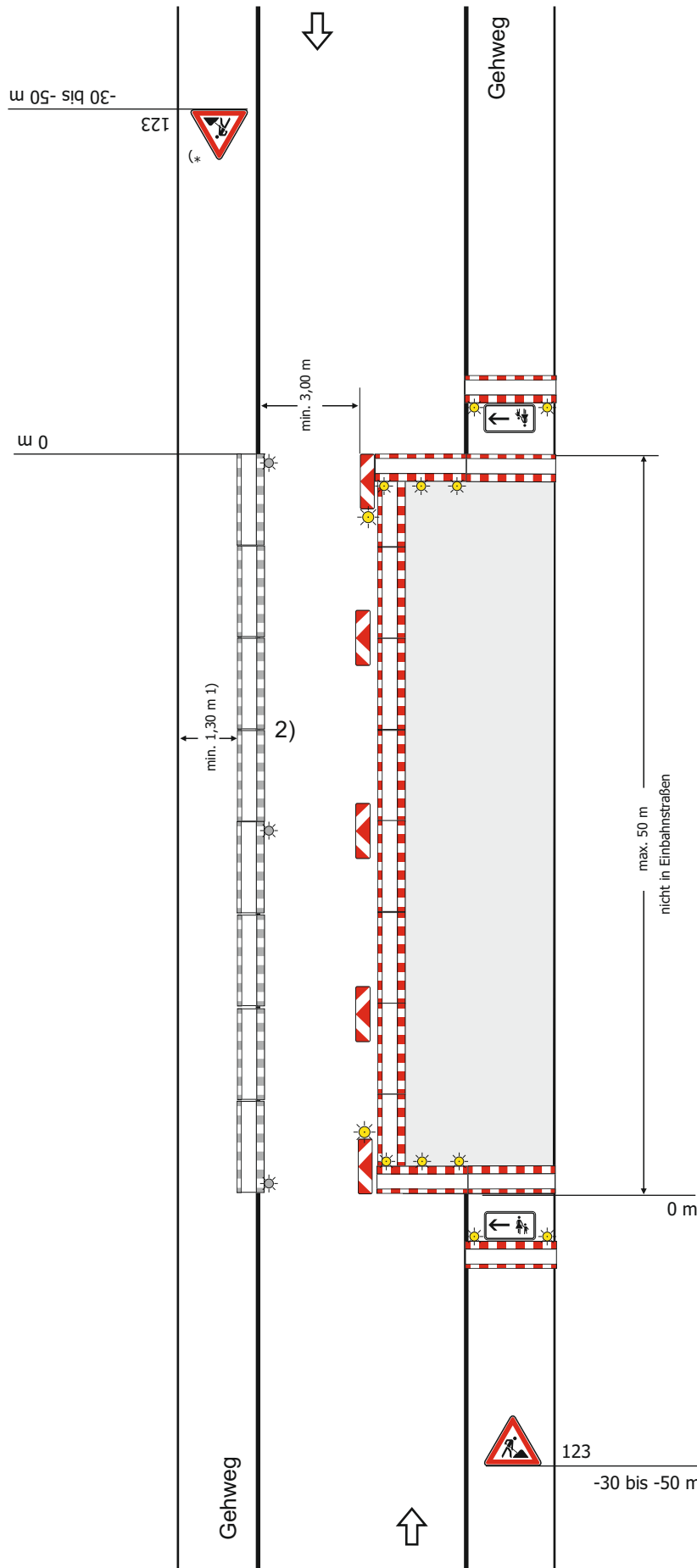

### Längsabspernung zur Fahrbahn

- durch doppelseitige Leitbaken
- bei Einbahnstraßen und Richtungsfahrbahnen einseitige Leitbaken

Abstand max. 9 m  
Absperrschrankengitter am fahrbahnseitigen Baufeldrand

Teil B, Abschnitt 2.2.5 Absatz 3 ist zu beachten

### Querabspernung

durch Absperrschrankengitter mit mindestens 3 einseitigen gelben Warnleuchten

- doppelseitige Leitbake mit doppelseitiger gelber Warnleuchte
- bei Richtungsfahrbahnen oder Einbahnstraßen: einseitige Leitbake mit einseitiger gelber Warnleuchte

### Längsabspernung zum Gehweg

durch Absperrschrankengitter Warnleuchten gemäß RSA Teil B, Abschnitt 2.4.3 Absatz 2

1) andere Breiten siehe Teil B, Abschnitt 2.4.2

2) [ ] Absperrschrankengitter am Gehweg gegenüber anstatt zwischen Arbeitsbereich und Fahrbahn

[ ] erforderliche Länge und Lage gemäß beigefügtem Lageplan geprüft und angeordnet

\*) Entfällt bei Einbahnstraßen und Richtungsfahrbahnen

Querabspernung auf dem Gehweg durch Absperrschrankengitter (zur Anbringung von Zusatzzeichen 1000-12/22 siehe Teil B, Abschnitt 2.4.5)

